BITUMAT B2: Soldadura sin llama.

La soldadura de bandas de betún modificadas (SBS, APP) con la BITUMAT B2, es mucho mas segura ya que trabaja sin llama abierta. La fuerza de soldadura es claramente mayor. Y como sólo se requiere un paso de trabajo, también es más rentable.

Fácil guiado del aparato y trabajo limpio con la BITUMAT B2.

Soldadora automática de aire caliente

BITUMAT B2

- Soldadura sin llama de betún modificado
- Resultados de soldadura uniformes
- Fácil manejo con regulación del flujo de aire
- Gran velocidad de trabajo
- Sólo se requiere un trabajador (con llama abierta, mín. dos)

Datos técnicos

Tensión	V~	230	400
Potencia	W	6700	6700
Temperatura	°C	20 – 650	
Velocidad	m/min	0.8 – 12	
Intervalo de flujo de aire	%	85 – 100	
Schweissdüsenbreite	mm	75 / 100	
Dimensiones (L × An × Al)	mm	690 × 490 × 330	
Peso	kg	40 (mit Kabel)	
Símbolo de conformidad		CE	
Símbolo de seguridad			
Tipo de certificado		CCA	
Clase de protección I			

Nº artículo:

140.438 BITUMAT B2 400 V / 6700 W, 75 mm, enchufe CEE 16 A
140.437 BITUMAT B2 400 V / 6700 W, 100 mm, enchufe CEE 16 A
140.436 BITUMAT B2 230 V / 6700 W, 75 mm, enchufe CEE 32 A
138.386 BITUMAT B2 230 V / 6700 W, 100 mm, enchufe CEE 32 A
Otras versiones a petición.

Accesorios BITUMAT B2

138.048 Boquilla para betún 75 mm
138.047 Boquilla para betún 100 mm

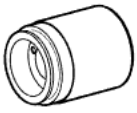

137.895 Rodillo de presión 100 mm, con cuello
137.896 Rodillo de presión 75 mm, con cuello
140.229 Rodillo de presión 100 mm, sin cuello
140.228 Rodillo de presión 75 mm, sin cuello

140.476 Dispositivo elevador

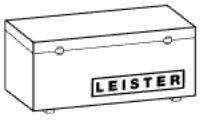

140.489 Robusta caja de transporte 750 × 555 × 450 mm, (incluida en el envío)

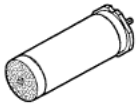

126.594 Resistencia 400 V / 6500 W
126.386 230 V / 6500 W
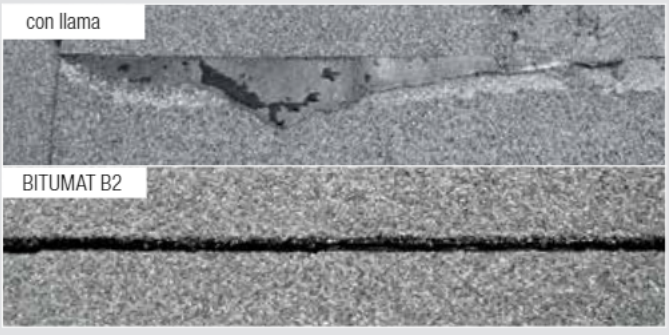
Los resultados son obviamente mejores frente a la soldadura con llama abierta. Gracias al aislamiento de aire, no se contrae el aislamiento térmico.